

# Ergebnisse

## Frühjahrs-Auktion März 2024



**Sanierungsbedürftiges  
denkmalgeschütztes MFH in Löbau**  
Objekt: 248701  
02708 Löbau

Steigerungsrate:  
↗ 6.264 %

Auktionslimit: **66,00 €**  
**verkauft für: 4.200,00 €**



**Selber Einziehen und Kassieren -  
super Rendite in der Oberlausitz!**  
Objekt: 248707  
02736 Oppach

Steigerungsrate:  
↗ 54 %

Auktionslimit: **29.900,00 €**  
**verkauft für: 46.000,00 €**



**Aufforstungsfläche mit Kiefern und  
Robinien (ca. 0,3 ha) in Hoyerswerda**  
Objekt: 248702  
02977 Hoyerswerda

Auktionslimit: **1.199,00 €**  
**verkauft für: 1.200,00 €**



**Hist. 4-Seiten-Hof mit 30 ha Acker und  
Grünland bei Görlitz**  
Objekt: 248708  
02829 Neißeau / Zodel

Steigerungsrate:  
↗ 74 %

Auktionslimit: **299.000,00 €**  
**verkauft für: 520.000,00 €**



**Freizeitgrundstück oder Bauland mit  
positiven Vorbescheid (ca. 3.510 m²)  
bei Bad Schandau**  
Objekt: 248703  
01814 Rathmannsdorf

Steigerungsrate:  
↗ 269 %

Auktionslimit: **9.900,00 €**  
**verkauft für: 36.500,00 €**



**Acker (ca. 4 ha) bei Dippoldiswalde**  
Objekt: 248709  
01744 Dippoldiswalde / Elend

Steigerungsrate:  
↗ 149 %

Auktionslimit: **39.000,00 €**  
**verkauft für: 97.000,00 €**



**Arrondierter Kiefern-mischwald (ca. 3  
ha) bei Königswartha**  
Objekt: 248704  
02699 Königswartha / Neudorf

Steigerungsrate:  
↗ 12 %

Auktionslimit: **25.900,00 €**  
**verkauft für: 29.000,00 €**



**Ackerflächen mit Holzung (ca. 2 ha)  
östlich von Berlin**  
Objekt: 248711  
15537 Grünheide (Mark) Grünheide /  
Kagel

Steigerungsrate:  
↗ 15 %

Auktionslimit: **17.900,00 €**  
**verkauft für: 20.500,00 €**



**Kiefern-Zukunftswald (ca. 1 ha) in  
Bernsdorf**  
Objekt: 248705  
02994 Bernsdorf

Steigerungsrate:  
↗ 11 %

Auktionslimit: **6.500,00 €**  
**verkauft für: 7.200,00 €**



**Grünland + Streuobstwiese +  
Eichenmischwald (ca. 6 ha) am  
Stadtrand von Dresden**  
Objekt: 248712  
01328 Dresden / Zaschendorf

Steigerungsrate:  
↗ 1 %

Auktionslimit: **99.000,00 €**  
**verkauft für: 100.000,00 €**



**Acker (ca. 3 ha) bei Osterholz-  
Scharmbeck**  
Objekt: 248706  
27711 Osterholz-Scharmbeck /  
Heilshorn

Steigerungsrate:  
↗ 11 %

Auktionslimit: **94.900,00 €**  
**verkauft für: 104.000,00 €**

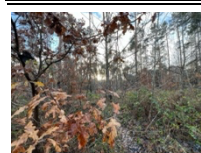

**Kleine Aufforstungsfläche mit  
Kiefern- und Birkenbestand (ca. 0,4  
ha) in Hoyerswerda**  
Objekt: 248713  
02977 Hoyerswerda

Steigerungsrate:  
↗ 30 %

Auktionslimit: **1.999,00 €**  
**verkauft für: 2.600,00 €**



**Historischer 4-Seitenhof (Zessack-Hof) in Ludwigsdorf bei Görlitz**  
Objekt: 248715  
02828 Görlitz / Ludwigsdorf

Steigerungsrate:  
↗ 81 %

Auktionslimit: 19.900,00 €  
**verkauft für: 36.000,00 €**



**Kiefern-Zukunftswald (ca. 3 ha) bei Bernsdorf mit Erntepotential**  
Objekt: 248716  
02994 Bernsdorf

Steigerungsrate:  
↗ 23 %

Auktionslimit: 21.900,00 €  
**verkauft für: 27.000,00 €**



**Sanierungsbedürftiges denkmalgeschütztes MFH in Löbau**  
Objekt: 248717  
02708 Löbau

Steigerungsrate:  
↗ 1.912 %

Auktionslimit: 333,00 €  
**verkauft für: 6.700,00 €**



**Acker & Grünland (ca. 5,3 ha) südwestlich von Greifswald**  
Objekt: 248718  
17121 Sassen-Trantow

Steigerungsrate:  
↗ 19 %

Auktionslimit: 129.000,00 €  
**verkauft für: 153.000,00 €**



**Ackerfläche (ca. 0,3 ha) bei Hoyerswerda**  
Objekt: 248719  
02977 Hoyerswerda / Bröthen

Steigerungsrate:  
↗ 17 %

Auktionslimit: 2.999,00 €  
**verkauft für: 3.500,00 €**



**Gepflegter Kiefernwald (ca. 2,5 ha) südlich von Wittenberg**  
Objekt: 248720  
06901 Kemberg

Auktionslimit: 18.900,00 €  
**verkauft für: 18.900,00 €**

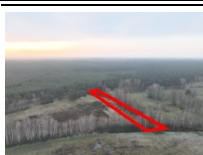

**Kleine Grünlandfläche (ca. 0,3 ha) bei Rietzneuendorf-Staakow**  
Objekt: 248721  
15910 Rietzneuendorf-Staakow / Rietzneuendorf

Auktionslimit: 1.999,00 €  
**verkauft für: 1.999,00 €**



**Eichenmischwald (ca. 0,4 ha) westlich von Mainz**  
Objekt: 248722  
55262 Heidesheim am Rhein

Auktionslimit: 6.999,00 €  
**verkauft für: 6.999,00 €**



**Grünland mit Holzung (ca. 0,2 ha) bei Hoyerswerda**  
Objekt: 248723  
02977 Hoyerswerda / Schwarzkollm

Auktionslimit: 999,00 €  
**verkauft für: 999,00 €**



**Vegetationsstreifen (ca. 0,8 ha) an der A38 bei Nordhausen / Görsbach**  
Objekt: 248724  
99765 Urbach

Auktionslimit: 3.999,00 €  
**verkauft für: 4.000,00 €**



**Ein kleines Stückchen Moor gefällig? Dann sollten Sie hier in Hoyerswerda zuschlagen.**  
Objekt: 248725  
02977 Hoyerswerda

Steigerungsrate:  
↗ 160 %

Auktionslimit: 999,00 €  
**verkauft für: 2.600,00 €**

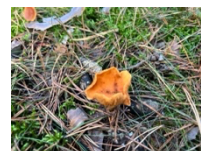

**Kiefern-mischwald (ca. 1,0 ha) nördlich von Bautzen**  
Objekt: 248726  
02699 Königswartha / Neudorf

Steigerungsrate:  
↗ 1 %

Auktionslimit: 7.900,00 €  
**verkauft für: 8.000,00 €**



**Acker, Grünland, Wald (ca. 12 ha) bei Kamenz**  
Objekt: 248728  
01936 Königsbrück / Bulleritz

Steigerungsrate:  
↗ 21 %

Auktionslimit: 99.000,00 €  
**verkauft für: 120.000,00 €**



**Mischwald (ca. 1 ha) an der Talsperre Hohenwarte bei Paska**  
Objekt: 248729  
07381 Paska

Auktionslimit: 5.900,00 €  
**verkauft für: 5.900,00 €**



**Kleine Wiese in Neukirch bei Kamenz**  
Objekt: 248731  
01936 Neukirch

Steigerungsrate:  
↗ 10 %

Auktionslimit: 1.999,00 €  
**verkauft für: 2.200,00 €**



**Laubmischwald mit Grünlandanteil (ca. 1,5 ha) bei Dresden**  
Objekt: 248732  
01328 Dresden / Zaschendorf

Steigerungsrate:  
↗ 1 %

Auktionslimit: 19.900,00 €  
**verkauft für: 20.000,00 €**



Steigerungsrate:  
↗ 30 %

**Kiefernmischwald (ca. 9 ha)**  
**nordöstlich von Königsbrück**  
**Objekt: 248733**  
01936 Schwepnitz / Bulleritz

Auktionslimit: **59.900,00 €**  
**verkauft für: 78.000,00 €**



Steigerungsrate:  
↗ 77 %

**Acker mit kl. Waldanteil (ca. 20,5 ha)**  
**zw. Cottbus und Frankfurt/Oder**  
**Objekt: 248734**  
15848 Friedland

Auktionslimit: **199.000,00 €**  
**verkauft für: 352.000,00 €**

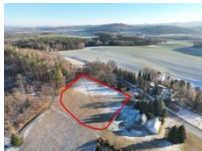

Steigerungsrate:  
↗ 51 %

**Grünland (ca. 0,7 ha) in der**  
**Oberlausitz - Sohland**  
**Objekt: 248735**  
02689 Sohland an der Spree

Auktionslimit: **5.900,00 €**  
**verkauft für: 8.900,00 €**



Steigerungsrate:  
↗ 39 %

**Kleine Ackerfläche (ca. 0,8 ha) in der**  
**Oberlausitz**  
**Objekt: 248736**  
02689 Sohland an der Spree

Auktionslimit: **8.500,00 €**  
**verkauft für: 11.800,00 €**



Steigerungsrate:  
↗ 49 %

**Kiefernmischwald mit Ackeranteil (ca. 5,3 ha) nordöstlich v. Königsbrück**  
**Objekt: 248737**  
01936 Schwepnitz / Bulleritz

Auktionslimit: **36.900,00 €**  
**verkauft für: 55.000,00 €**

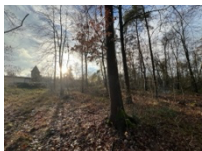

Steigerungsrate:  
↗ 133 %

**Mischwald (ca. 0,3 ha) mit Eichen und**  
**Aufforstungspotential in**  
**Hoyerswerda**  
**Objekt: 248738**  
02977 Hoyerswerda

Auktionslimit: **1.499,00 €**  
**verkauft für: 3.500,00 €**

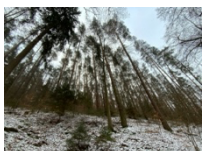

Steigerungsrate:  
↗ 90 %

**Stattlicher Kiefernwald (ca. 1,3 ha) bei**  
**Rudolstadt**  
**Objekt: 248739**  
07407 Rudolstadt / Pflanzwirbach

Auktionslimit: **7.900,00 €**  
**verkauft für: 15.000,00 €**



Steigerungsrate:  
↗ 7 %

**Arrundierte Ackerfläche (ca. 7,4 ha)**  
**zw. Berlin und Cottbus**  
**Objekt: 248740**  
15913 Wittmannsdorf-Bückchen

Auktionslimit: **69.000,00 €**  
**verkauft für: 74.000,00 €**